



VORGOD-BARDE SKOLE

Udfordringen på skolen er pladsmangel. Der er 170 elever i alt, men der er store årgange. Børnetal er ca. 21 pr. årgang, men der er udsving, hvilket giver udfordringer med antal ledige klasselokale.

Der er en nuværende problematik med lokaler afledt af fund af asbest i fbm. renovering, hvorfor del af skolen er helt lukket af, og skolen låner den nærliggende hal til undervisning.

Upåagtet nuværende situation er det en udfordring med antal af basislokaler, og at faglokaler derfor helt eller delvist er inddraget – musik er eksempelvis i fællesrummet. Skolens bibliotek er pt. også i fællesrummet, som derfor ikke fungerer som et egentligt samlingssted.

Skolen er arealoptimeret for at finde plads til elever og personale - men der mangler stadig basislokaler.

Behovet er 10 basislokaler til klasseundervisning
Derudover mangler der plads til støttefunktioner og depot samt dedikerede faglokaler.

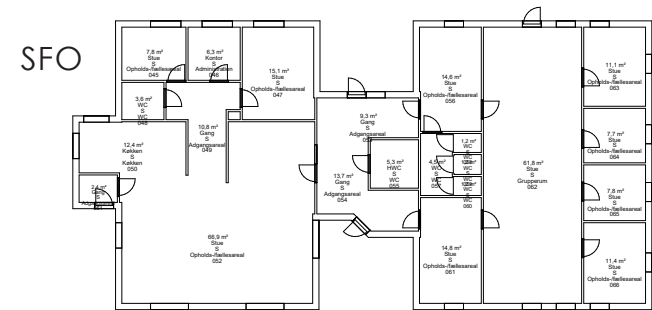
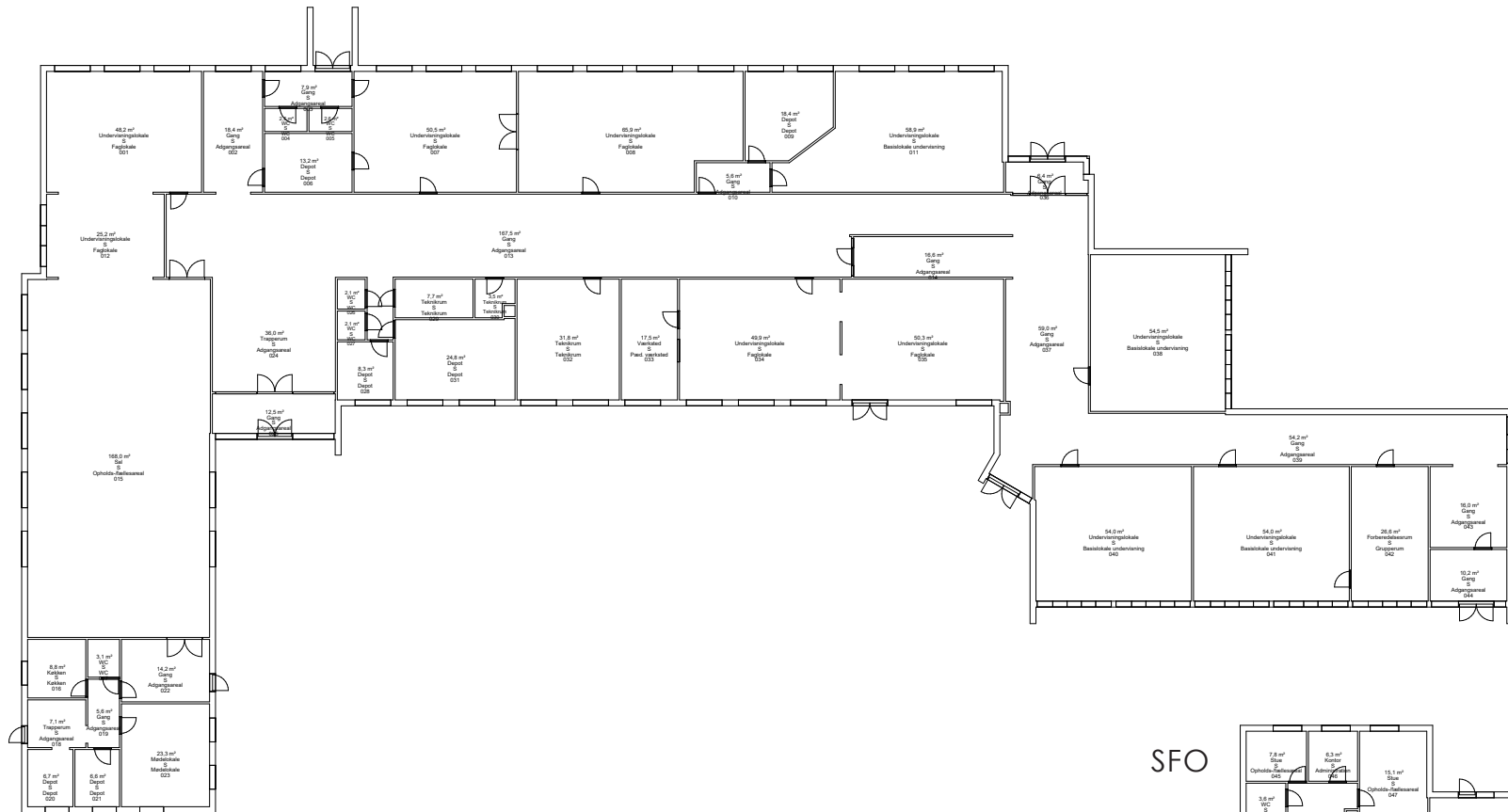

VORGOD-BARDE SKOLE - eks. forhold st.

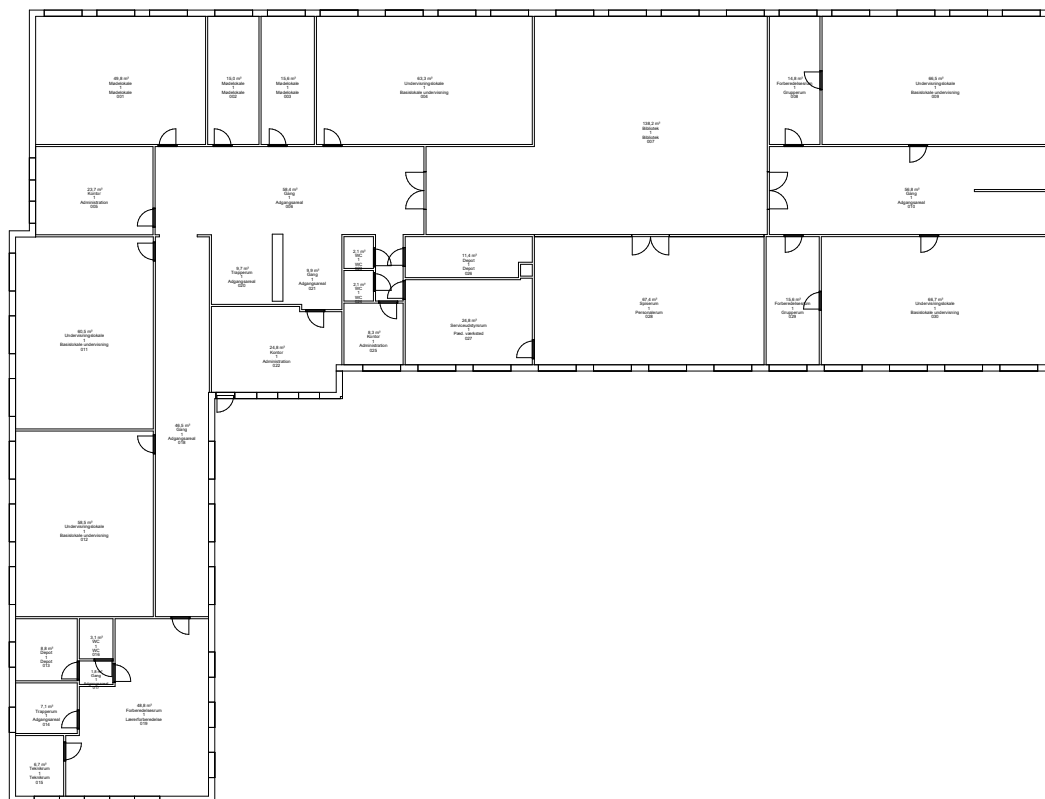

VORGOD-BARDE SKOLE - eks. forhold 1. sal

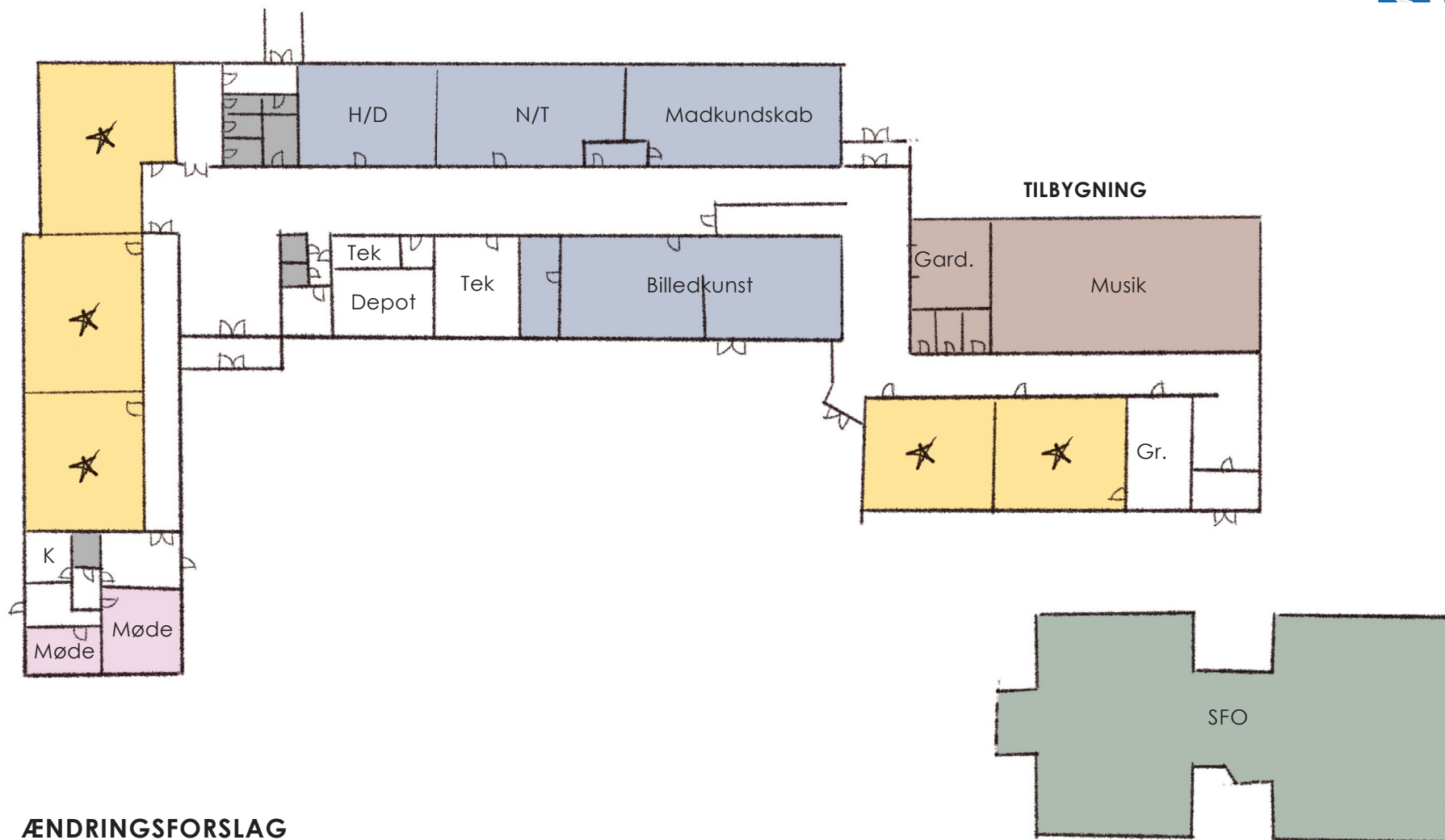

ÆNDRINGSFORSLAG

Stueetage

Tilbygning af 200 m² til hhv. garderobe, toiletter og faglokale (evt. musik)

Faglokaler samles

Opdeling af fællesrum i nordfløj til to basislokaler (uden for overslag)

Nyindretning/optimering af billedkunstlokale

Renovering af små lokaler i nordfløj for bedre udnyttelse til mødeaktivitet mv.

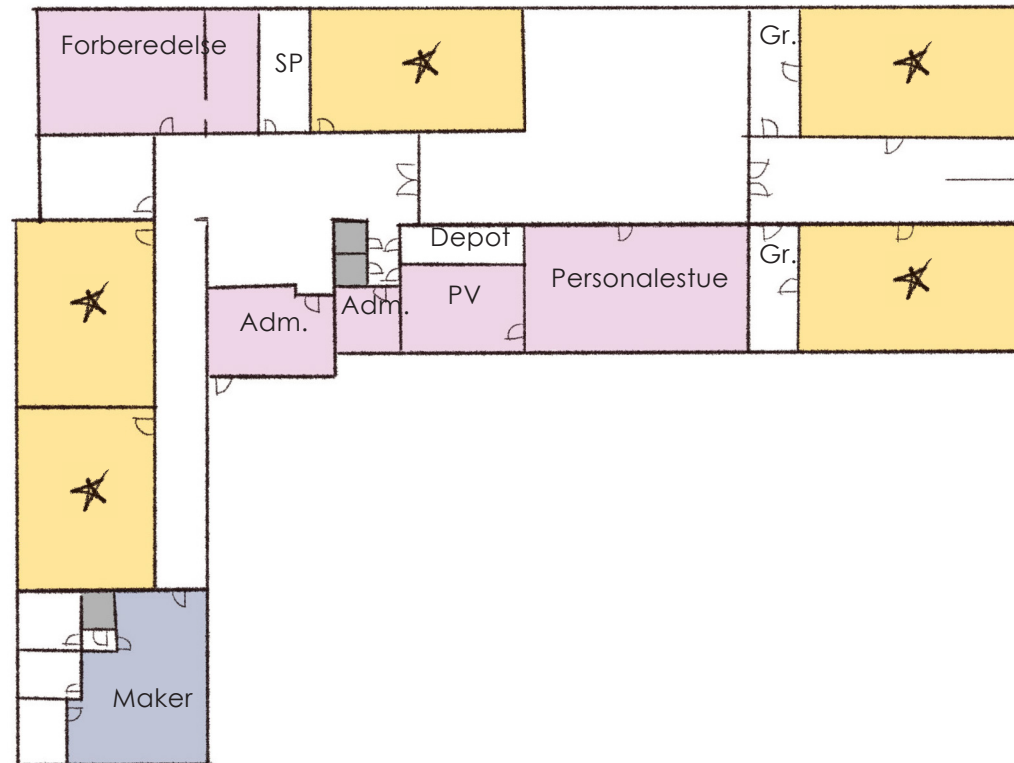

ÆNDRINGSFORSLAG

1. etage

Ingen ombygning, men i stedet omdisponering af lokaler for bedst mulig samling af administrative lokaler - møderum, personalets pauserum, forberedelseslokale mv.

Makerspace får et lokale

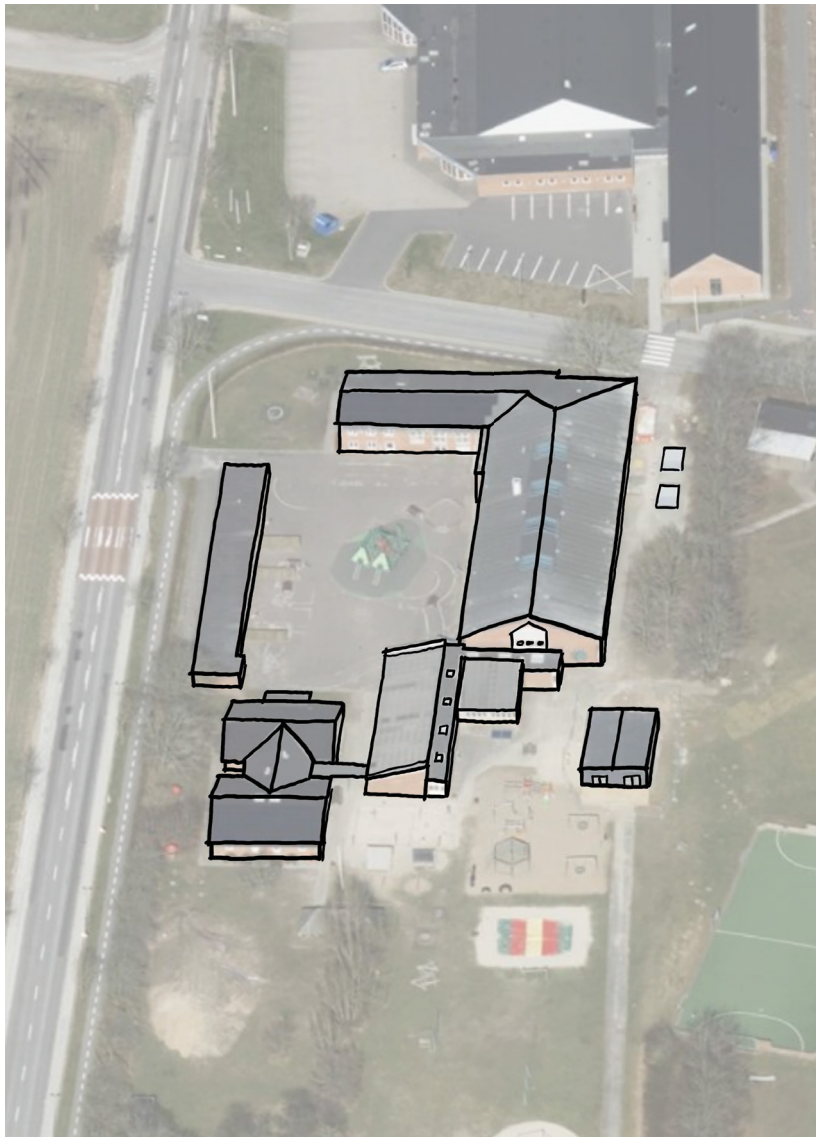

Eks. forhold

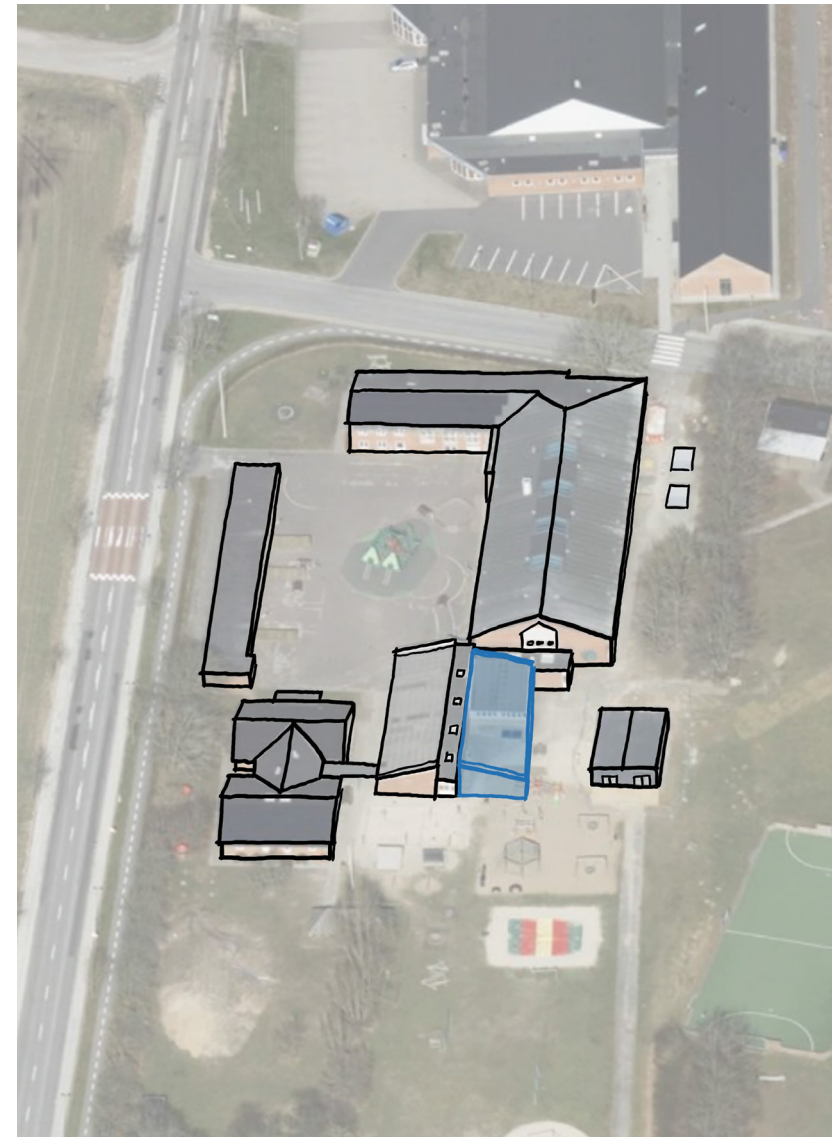

Forslag til tilbygning markeret med blå

ANLÆGSOVERSLAG SKOLE

Håndværkerudgifter Tilbygning og omdannelse af eks.	5.050.000
Omkostninger Forundersøgelser, teknisk rådgivning, gebyrer	1.065.000
Afledte omkostninger og inventar Tilpasning af udearealer mv.	390.000
Anlægsoverslag i alt	<u>6.505.000</u>



BØRNEHAVEN BLOMSTERGÅRDEN

Blomstergården er som skolen udfordret på pladsen. Der er ca. 90 børnehavebørn, men der er også kommet en vuggestuegruppe til. Der er således fire børnehavegrupper, og en vuggestuegruppe. Der er 15-16 ansatte.

Børnehaven er bygget i 1994 og udvidet og ombygget i 2009/10. Ombygningen opleves som uensartet, og der er et hav af ganglinjer i bygningen, som gør det svært at anvende rummene optimalt. Adgang til kontor, garderobe, krea-områder på tværs af opholdsarealer giver en masse bevægelser på kryds og tværs, som forstyrrer og giver unødigt uro, ikke mindst om morgenen.

Der er mangel på:

Garderobeplads, personalerum, kontor og depotplads samt toilet i nærheden af grupperum. Der er ønske om pædagogisk køkken i stedet for eksisterende, som har karakter af industri køkken og ikke rammer institutionens behov.

Teknisk er der udfordringer med de ældste bygningsdele, idet taget er dårligt (der er utætheder), der er utætheder ved vinduer (der ligger Dalux-indmeldinger), og der mangler styring på tekniske anlæg. Dertil er murværket udfordret af fugt og saltudfældninger.

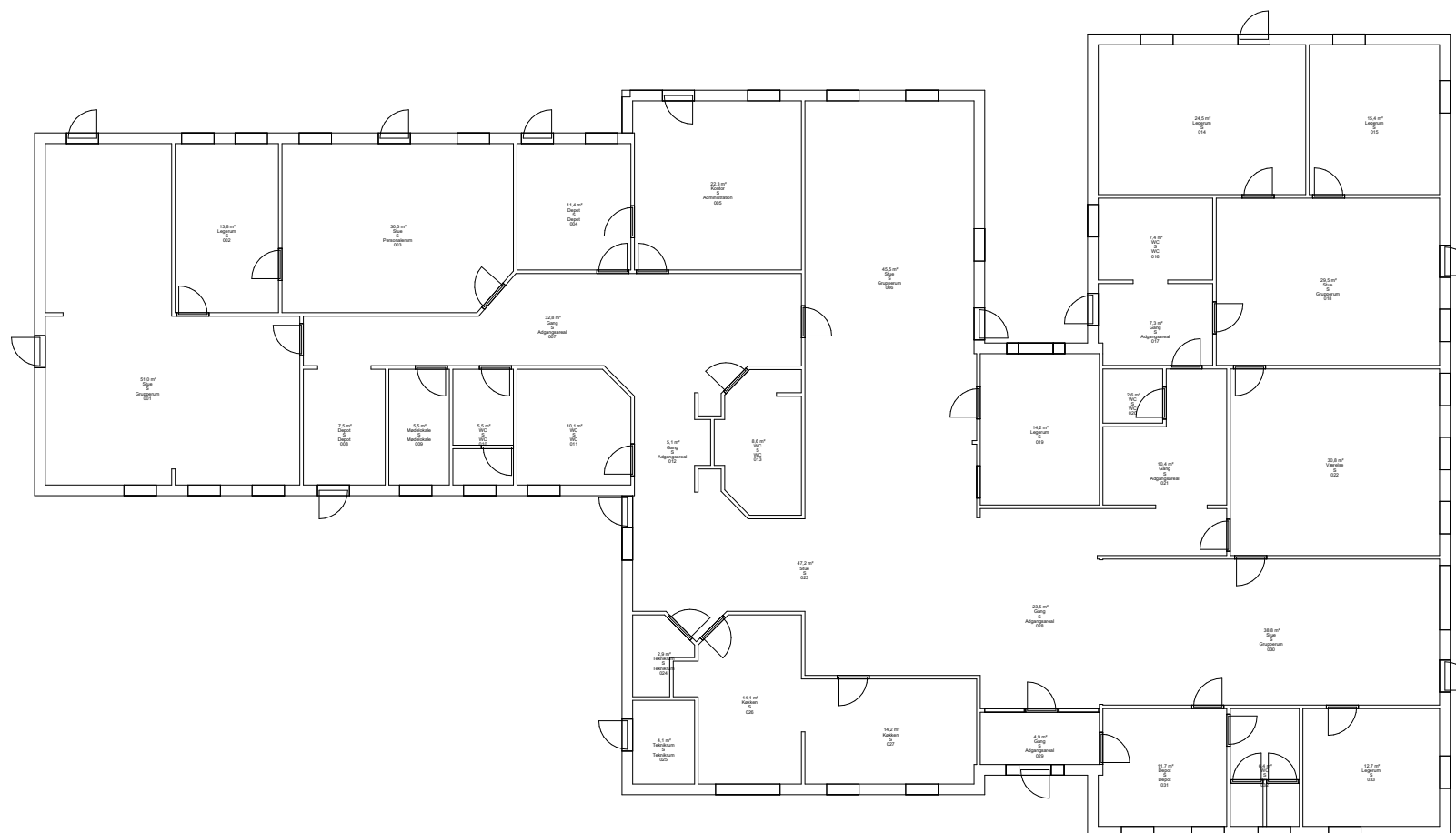

Blomstergården - eks. forhold

Mulig fremtidig udvidelse
af vuggestue

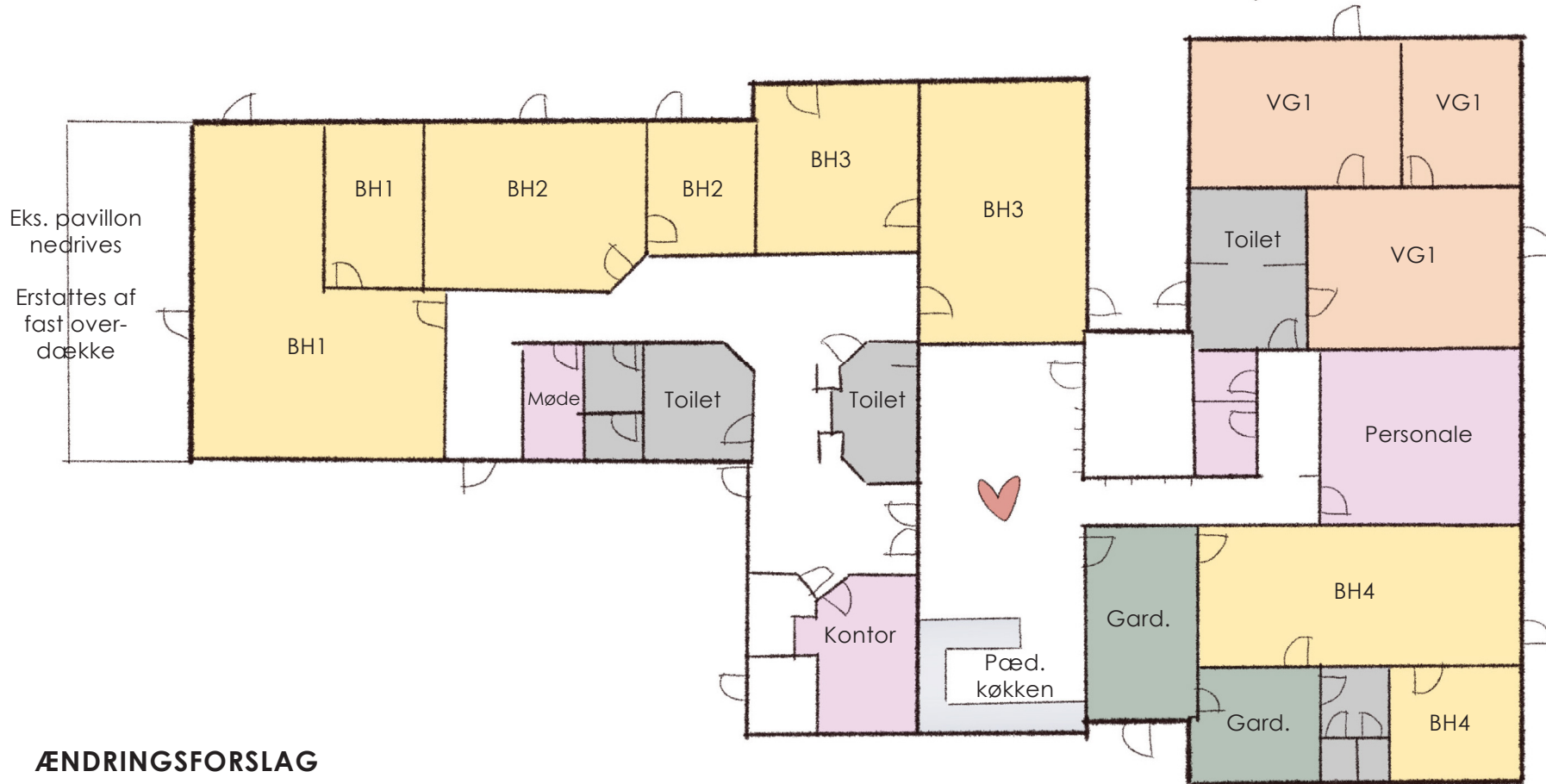

ÆNDRINGSFORSLAG

Fokus er på omdannelse af eksisterende rammer, så arealer kan anvendes langt mere optimalt, og så rammerne svarer til den ønskede brug. Ganglinjerne skal være tydelige, så arealer ikke flyder ind over hinanden, men er klarere afgrænset.

Omdannelse sker bl.a. ved nedbrydning af enkelte vægge og opsætning af nye, etablering af afgrænset fællesrum med pædagogisk køkken, udvidelse af garderobe, flytning af kontor og fokus på at få lavet et egentligt pauserum til personalet.

Forældet pavillon nedrives og erstattes af overdække ud for børnehaveafsnit.

ANLÆGSOVERSLAG BLOMSTERGÅRDEN

Håndværkerudgifter	2.600.000
Renovering og omdannelse af eks.*	
Omkostninger	385.000
Forundersøgelser, teknisk rådgivning, gebyrer	
Afledte omkostninger og inventar	250.000
Nedrivning pavillon, tilretning udearealer mv.	
Anlægsoverslag i alt	3.235.000

* Arbejderne vil gribe ind i eksisterende på en måde, så opgradering af dele af tekniske anlæg må medregnes.

Samlet anlægsoverslag for helheden (3.235.000 + 6.505.000) = 9.740.000